

برای راه اندازی نرم افزار آوت لوک از بسته نرم افزاری آفیس 2007 بعد از نصب نرم افزار ، باید قبلا یک اکانت ایمیل یا (صندوق پست الکترونیک) ایجاد نمایید ، سپس مراحل زیر را دنبال نمایید .

بعد از راه اندازی نرم افزار از منوی E-mail Accounts > Tools را مطابق شکل زیر انتخاب نمایید :

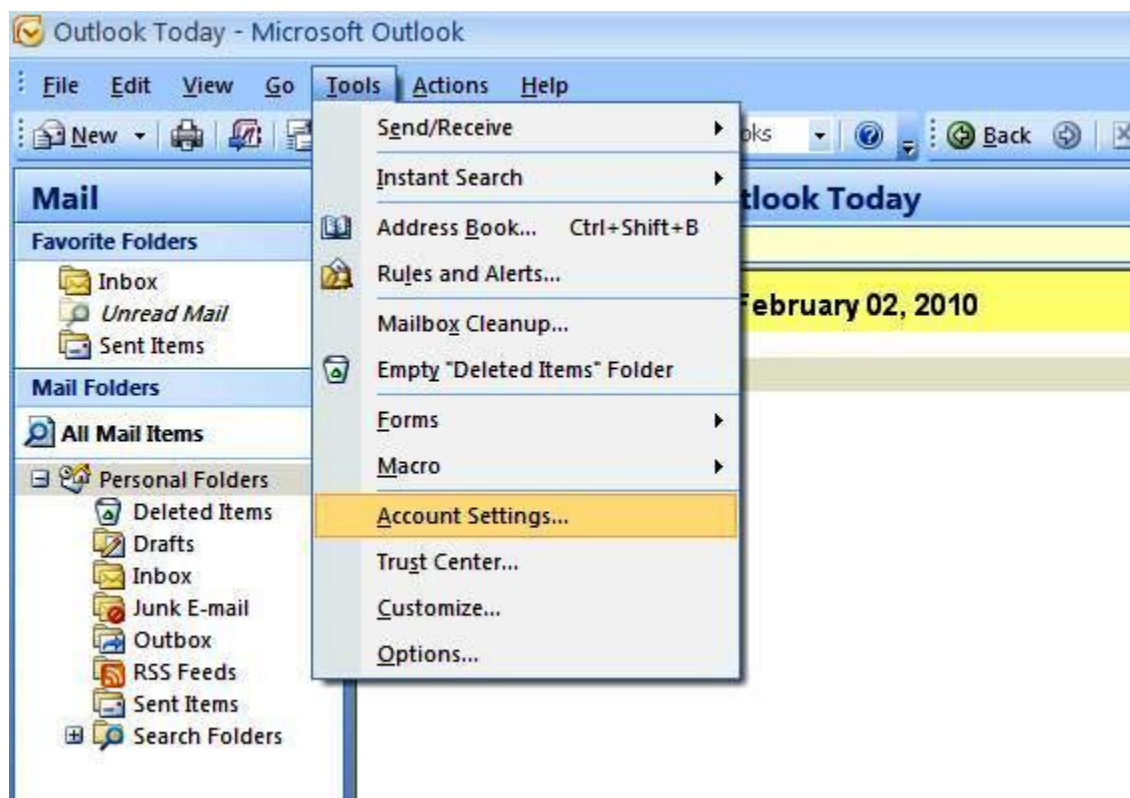

بر روی گزینه New کلیک کنید .

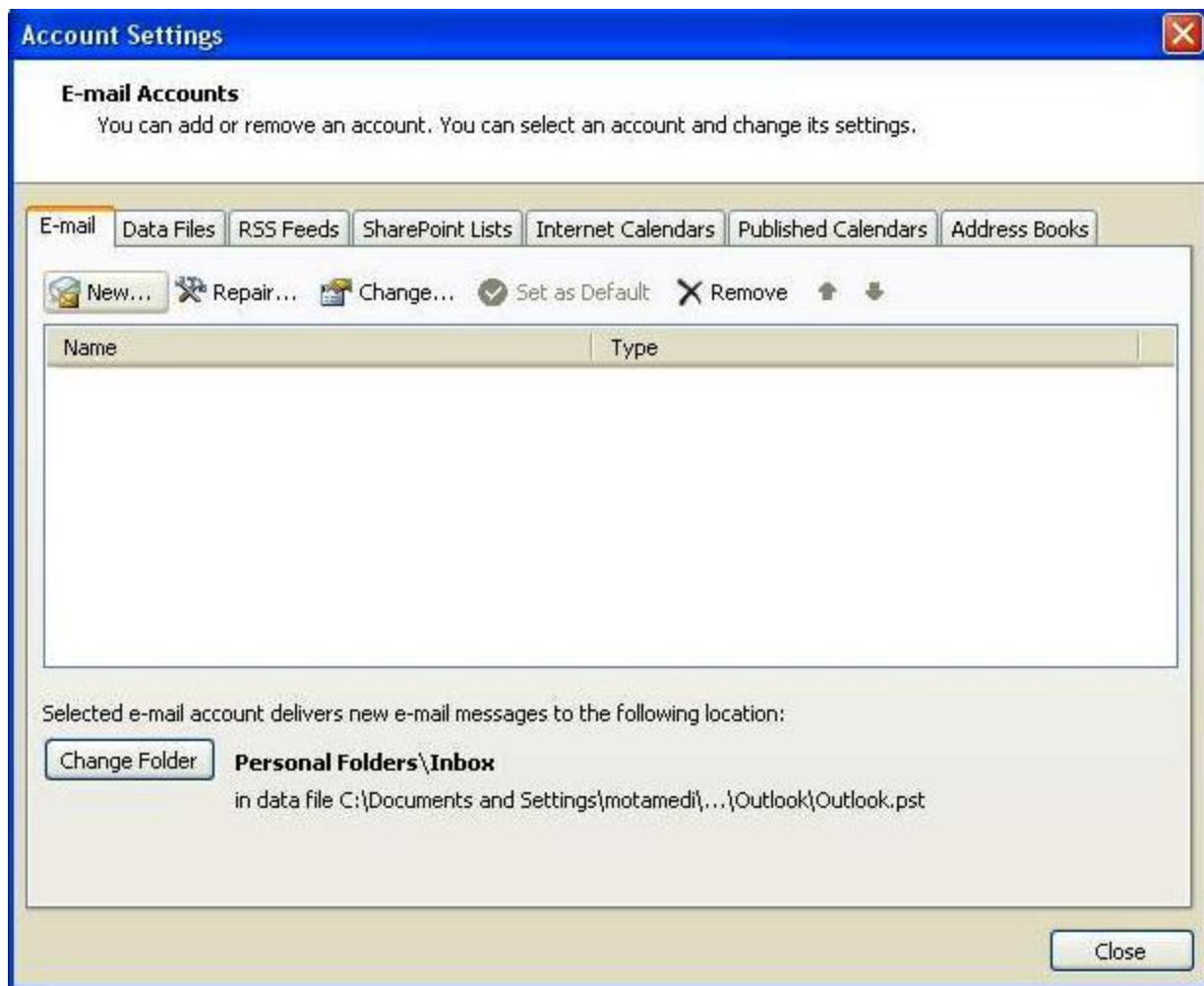

بر روی گزینه Microsoft Exchange , POP3 , IMAP , or HTTP کلیک کنید .

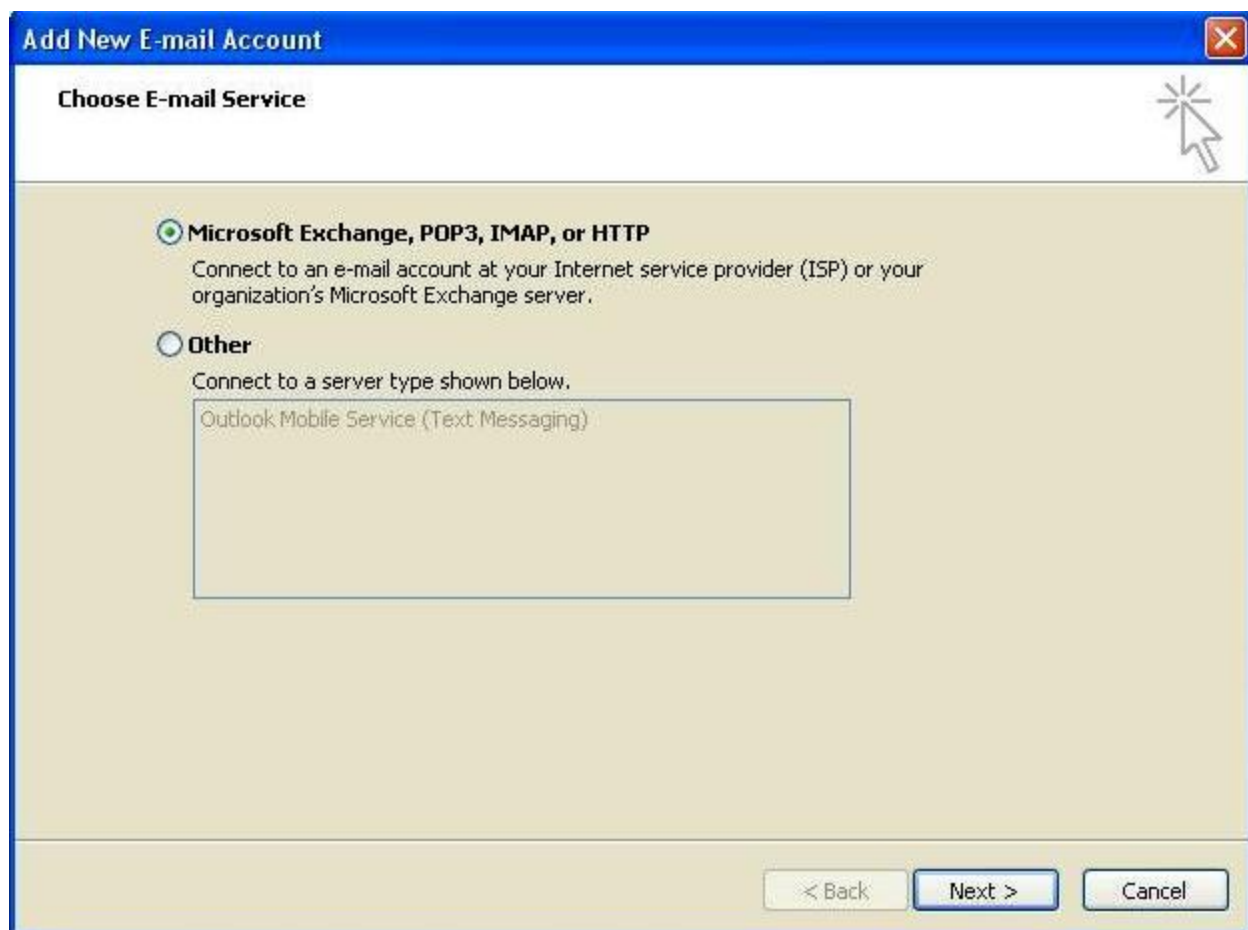

مطابق تصویر پایین چهار گزینه خواسته شده را تکمیل کنید در بخش Your name نام مناسب برای ایمیل را انتخاب نمایید این نام تاثیری در ایمیل شما ندارد .  
 در کادر E-mail Address نام کامل آدرس ایمیل را به همراه نام سایت وارد نمایید .  
 در بخش Password و Retype Password کلمه رمز آدرس ایمیل را که قبلا ساخته شده وارد نمایید .

**Add New E-mail Account**

**Auto Account Setup**  
Clicking Next will contact your e-mail server and configure your Internet service provider or Microsoft Exchange server account settings.

**Your Name:** yourname  
Example: Barbara Sankovic

**E-mail Address:** yourname@yourdamin.com  
Example: barbara@contoso.com

**Password:** \*\*\*\*\*

**Retype Password:** \*\*\*\*\*  
Type the password your Internet service provider has given you.

Manually configure server settings or additional server types

< Back    Next >    Cancel

هنگامی که تمامی موارد خواسته شده را تکمیل کردید ، روی عبارت .. Manually Configure Server Settings کلیک کرده و سپس Next کنید.

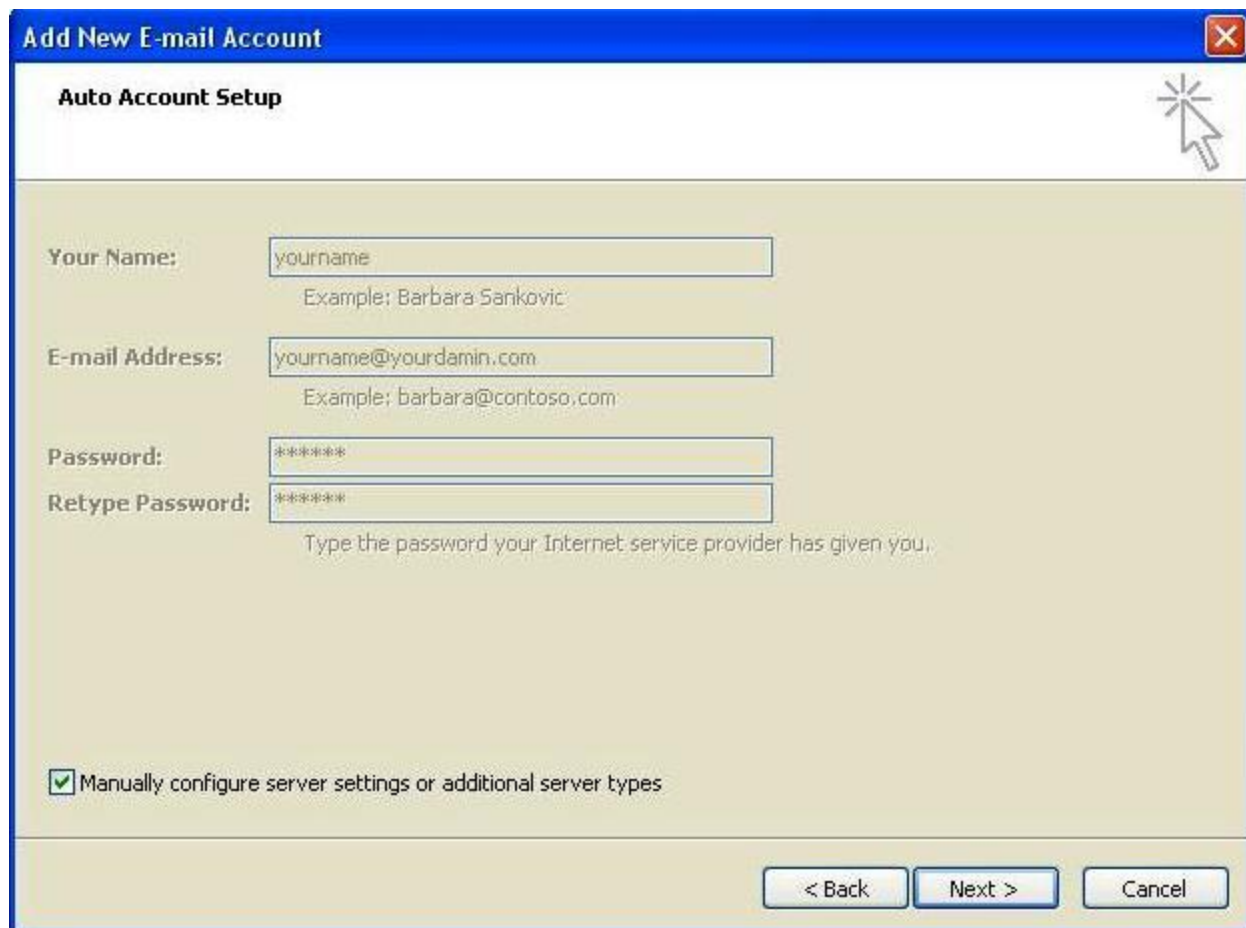

**Add New E-mail Account**

**Auto Account Setup**

Your Name:   
Example: Barbara Sankovic

E-mail Address:   
Example: barbara@contoso.com

Password:

Retype Password:   
Type the password your Internet service provider has given you.

Manually configure server settings or additional server types

< Back   Next >   Cancel

پنجره نمایش داده شده به شما مطابق شکل بالاست .

در بخش جدید اینترنت ایمیل را انتخاب نمایید و برای عبور از این مرحله Next را کلیک نمایید .

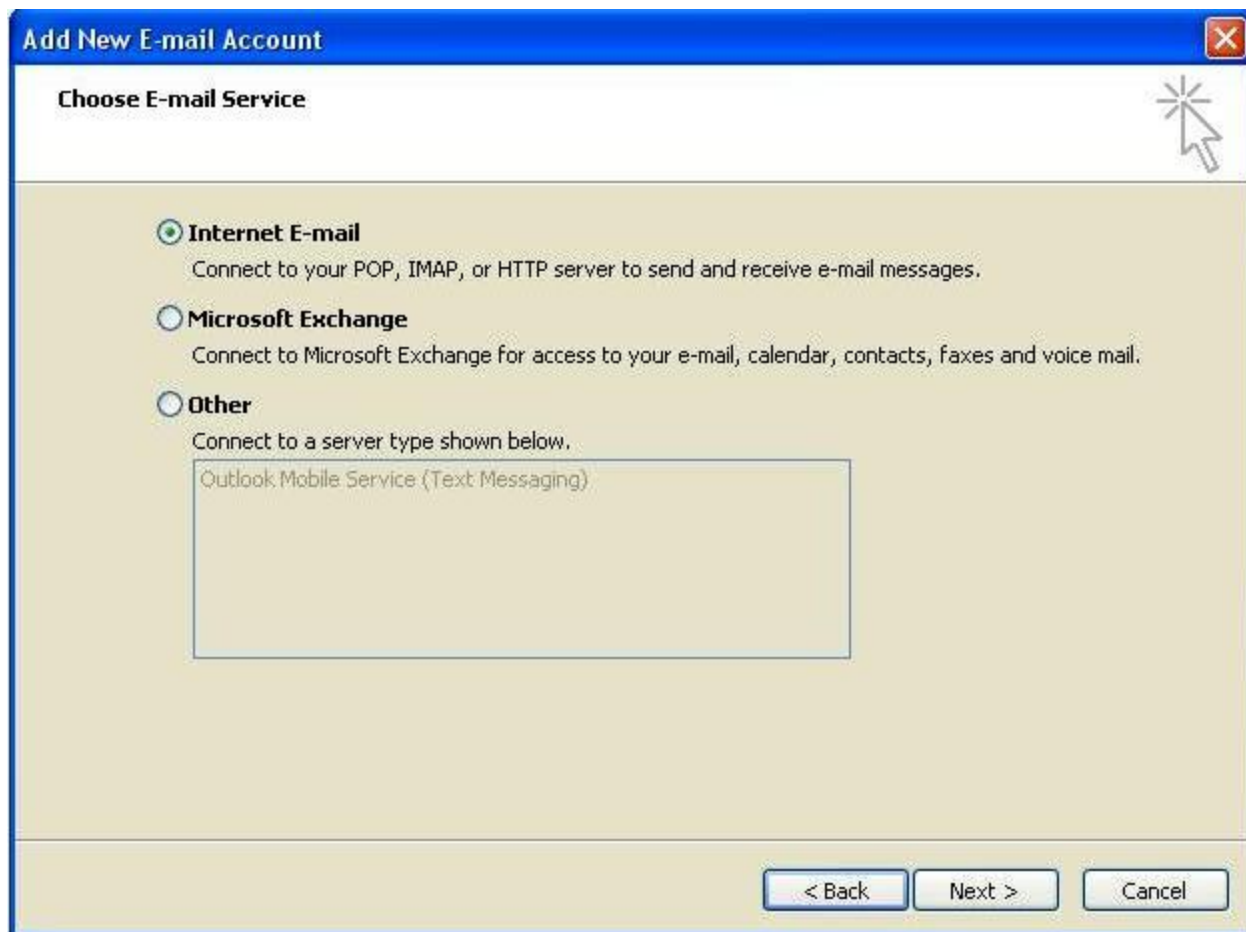

در این صفحه با تکمیل نمودن 3 بخش اصلی ، تنظیمات مربوط به اکانت پست الکترونیک را انجام دهید.  
 1- اطلاعات کاربر User Information در قسمت your name نام مورد نظر را وارد کنید برای این گزینه لزومی بر وارد نمودن نام خاصی وجود ندارد و این نامی است که به گیرنده نمایش داده خواهد شد. در کادر E-mail Address آدرس کامل پست الکترونیک را به همراه نام سایت وارد نمایید. مثال : [info@mydomain.com](mailto:info@mydomain.com)

2- مشخصات سرویس دهنده Server Information در کادر مربوط به incoming و outgoing نام سرویس دهنده پست الکترونیک و یا IP عددی سرویس دهنده را که قبلا به شما اعلام شده وارد نمایید .

3- اطلاعات اتصال به سرویس دهنده Logon Information در کادر مربوط به User Name آدرس کامل پست الکترونیک را وارد کنید و کلمه رمزی که قبلا به این پست الکترونیک اختصاص یافته را در قسمت Password وارد نمایید کلمه رمز حساس به متن ، حروف کوچک و بزرگ Case Sensitive می باشد. در صورتی که گزینه مربوط به Remember Password را علامت بزنید در هر بار استفاده از پست الکترونیک نیاز به وارد کردن کلمه رمز نخواهید داشت ، این کار در صورتی که از رایانه شما شخص دیگری نیز استفاده می کند توصیه نمی شود .

**Add New E-mail Account**

**Internet E-mail Settings**  
Each of these settings are required to get your e-mail account working.

**User Information**  
Your Name: yourname  
E-mail Address: yourname@yourdamin.com

**Server Information**  
Account Type: POP3  
Incoming mail server: mail.yourdomain.com  
Outgoing mail server (SMTP): mail.yourdomain.com

**Logon Information**  
User Name: yourname@yourdamin.com  
Password: \*\*\*\*\*  
 Remember password  
 Require logon using Secure Password Authentication (SPA)

**Test Account Settings**  
After filling out the information on this screen, we recommend you test your account by clicking the button below. (Requires network connection)  
Test Account Settings ...

More Settings ...

< Back    Next >    Cancel

تمامی موارد خواسته شده را که تکمیل کردید روی دکمه More Settings کلیک کنید .  
در بخش Advanced پورت سرور خود را به 587 تغییر دهید .



گزینه Outgoing Server را برگزینید سپس check box گزینه My Outgoing Server SMPT را انتخاب کرده و دکمه Ok را کلیک کنید .



روی گزینه Test Account کلیک کنید تا نرم افزار درستی موارد تکمیل شده را تایید کند .



هنگامی که دو گزینه به درستی تیک خورد نصب برنامه با موفقیت به اتمام رسیده است .

